BRUMBERG
Licht. Seit 1873.

EUGENIA Wandanbauleuchte, für G9-LED-Retrofit-Lampe, mit Stoffschirm

Artikel-Nr. 58131150

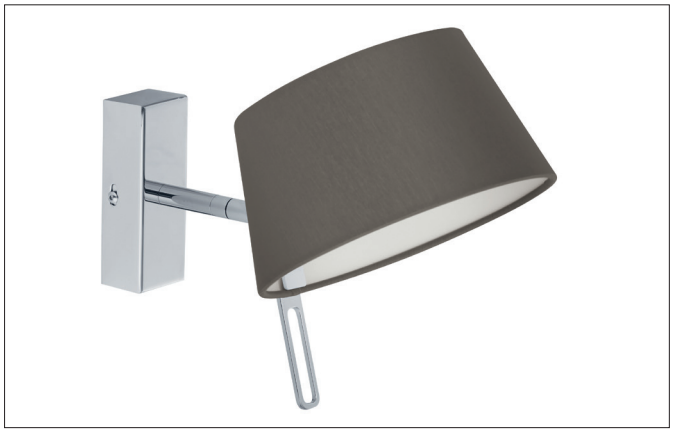

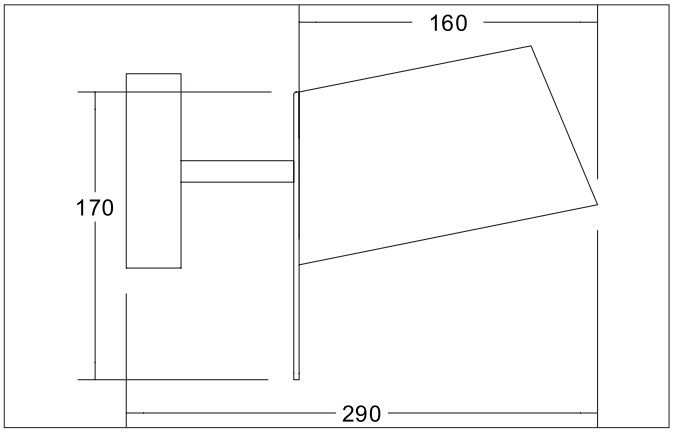

IP20 230V

Ausschreibungstext
Wandanbauleuchte, für G9-LED-Retrofit-Lampe, mit Stoffschirm, nickel matt / Schirm braun, rund. Ausführung in kompakter Bauform für die harmonische Implementierung in stimmige, architektonische Raumkonzepte. Wandanbauleuchte mit Stoffschirm, Kopf 180° schwenkbar, Höhe: 170 mm, Breite: 160 mm, Ausladung: 290 mm, Schirmmaterial: Chintz, Oberfläche: nickel matt. Weitere lieferbare Schirmfarben und Sonderlösungen finden Sie bei jedem Produkt online auf unserer Webseite als PDF. Ausführung: G9, Montageart: Anbaumontage, Montageort: Wandmontage, Schutzart raumseitig: nach DIN EN 60529: IP20, Schutzklasse: (EN 61140) I, Spannung: 230V AC 50Hz, Leistung: 8 W, Anzahl der Leuchtmittel / Fassungen: 1 Stück, ohne Betriebsgerät, Art der Dimmung: sonstige.

Artikeldaten	
Artikel-Nr.	58131150
GTIN	4251433920793
Serienname	EUGENIA
Kurzbeschreibung	Wandanbauleuchte, für G9-LED-Retrofit-Lampe, mit Stoffschirm
Material	Aluminium / Messing / Eisen
Farbe	nickel
Form	rund
Breite	160 mm
Aufbauhöhe	170 mm
Schirmfarbe	braun
Schirmmaterial	Chintz
Chintz Farbcode	66.8003.52
Nettogewicht	0,570 kg
Konformität	CE, UKCA

Alle technischen Daten sowie Gewichts- und Maßangaben basieren auf Bemessungswerten und wurden sorgfältig erstellt. Technische Änderungen, die dem Fortschritt dienen, behalten wir uns jederzeit vor. Produktabbildungen sind beispielhaft und können vom Original abweichen. Irrtümer vorbehalten.
Stand 24.02.2025 Bestellung erfolgt zu unseren Allgemeinen Verkaufsbedingungen unter www.brumberg.com/de/agb/allgemeine-verkaufsbedingungen/

BRUMBERG
Licht. Seit 1873.

EUGENIA Wandanbauleuchte, für G9-LED-Retrofit-Lampe, mit Stoffschirm

Artikel-Nr. 58131150

Betriebstechnik Leuchte	
Spannungsart	AC
AC Nennspannung max.	230 V
Frequenz max.	50 Hz
Leuchtmittel	Für LED-Retrofit-Lampe
Ausführung	G9
Schutzklasse	I
Schutzart raumseitig	IP20
Ansteuerung	sonstige
Leuchtmittelwechsel möglich	Ja

Montagetechnik	
Montageart	Anbaumontage
Montageort	Wandmontage
Verstellbarkeit	schwenkbar

Logistische Daten	
Bruttogewicht	1,086 kg
Länge Verpackung	300 mm
Breite Verpackung	300 mm
Höhe Verpackung	180 mm
Entsorgung am Ende der Lebensdauer	Das Produkt darf nicht mit dem Hausmüll entsorgt werden. Sie sind verpflichtet, solche Elektro-Altgeräte separat zu entsorgen. Informieren Sie sich bitte bei Ihrer Kommune über die Möglichkeiten der geregelten Entsorgung. Mit der getrennten Entsorgung führen Sie die Altgeräte dem Recycling oder anderen Formen der Wiederverwertung zu. Sie helfen damit zu vermeiden, dass u. U. belastende Stoffe in die Umwelt gelangen.

Alle technischen Daten sowie Gewichts- und Maßangaben basieren auf Bemessungswerten und wurden sorgfältig erstellt. Technische Änderungen, die dem Fortschritt dienen, behalten wir uns jederzeit vor. Produktabbildungen sind beispielhaft und können vom Original abweichen. Irrtümer vorbehalten.
Stand 24.02.2025 Bestellung erfolgt zu unseren Allgemeinen Verkaufsbedingungen unter www.brumberg.com/de/agb/allgemeine-verkaufsbedingungen/