LED2WORK
INTELLIGENCE IN LIGHT

LED Aufbauleuchte

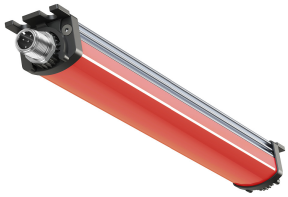

Artikel-Nr.	111090-15
EAN:	4260556624518
Modell:	SIGNALED II RGB

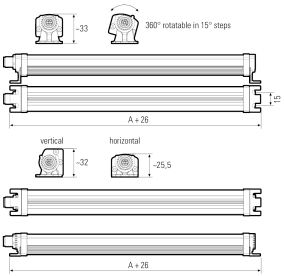

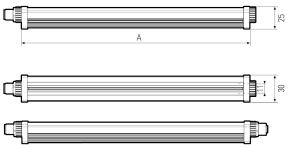

Bestell-Nr.:	111090-15
Modell:	SIGNALED II RGB
Bauform:	LED Aufbauleuchte
Leuchtmittel:	RGB LED
Lampenleistung Rot:	~4,24 W
Lampenlichtstrom Rot:	273 lm
Lampenleistung Grün:	~2,96 W
Lampenlichtstrom Grün:	504 lm
Lampenleistung Blau:	~4,24 W
Lampenlichtstrom Blau:	165 lm
Lichtverteilung:	Direkt
Lichtfarbe:	RGB Farbraum (mindestens 2563 Farben)
Anschlusswert Leuchte:	24V DC - 10% +7% (RGB)
Anschluss Leuchte:	M12 A-kodiert
Schutzart:	IP54
Schutzklasse:	III
Entblendung:	opalweiß
Abstrahlwinkel:	120°
Betriebstemperatur:	-10 °C - +50 °C
Lampenlebensdauer:	> 100.000 h (L80/B10)
Material Gehäuse:	Aluminium
Material Abdeckung:	Polycarbonat
Höhe [B] x Breite [C]:	25 mm x 30 mm
Länge [A]:	760 mm
Gewicht:	620 g
Bruttogewicht:	700 g
Risikogruppe (DIN EN 62471):	Freie Gruppe
Kennzeichnungen:	CE, UKCA, ETL Listed (5003529), D-Kennzeichnung
Dimmbar:	Nein
Befestigungszubehör:	2 Paar Halterungen (inkl.)
Gefertigt in:	Deutschland
Besonderheit:	Signalisieren über Blinken und/oder farbiges Licht

LED2WORK GmbH | Stuttgarter Straße 13 A | 75179 Pforzheim | Germany
T: +49 7231 44920-00 | info@led2work.com | www.led2work.com |
Shop.led2work.com