Technisches Datenblatt

Artikelnummer:
111-24805 T250R

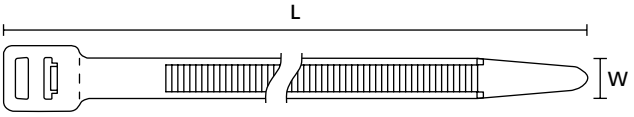

Produktgruppe	Kabelbinder innenverzahnt
Produktfamilie	T-Serie
Material	Polyamid 6.6 schlagzäh modifiziert, hitze- und UV-stabilisiert (PA66HIRHSUV)
Farbe	Schwarz (BK)

Ausführung	innenverzahnt
Betriebstemperatur	-40 °C bis +105 °C
Brandschutzeigenschaften	UL94 HB
Breite (W)	12,4 mm
Bündel Ø max.	125,0 mm
Bündel Ø min.	12,0 mm
Dicke (T)	1,9 mm
Gewicht pro Einheit (netto)	0,014 kg
Halogenfrei	Ja
Höhe (H)	9,5 mm
Inhalt	25 ST
Inhalt per	Beutel
Länge (L)	515,0 mm
Lösbarer Verschluss	Nein
Mindesthaltekraft	1115 N
UL File Nummer	E64139
Verarbeitungswerkzeug	ProCut 9 no battery, MK9P, MK9P w/ Upper air, EVO9, EVO9SP, EVO9HT, EVO9i, EVO9iSP, EVO9iHT
Verzahnung	innenverzahnt
Zulassungen/Normen	UL 62275

HF RoHS

created on 14. March 2025, 11:52 pm

Technische Änderungen und Irrtümer vorbehalten.
Die Überprüfung der Gebrauchstauglichkeit für einen bestimmten Anwendungszweck mittels Tests obliegt dem Kunden.