DZS 30/6 B Ex e

Kurzinformation

Axial-Wandventilator mit Stahlwandring, DN300, Drehstrom, explosionsgeschützt, Medium: Gas

Einsatzbeispiele

Umgebung mit Explosionsgefahr (Zone 1 und 2), Färberei, Batterieraum, Labor, Arbeitsstätte

Artikelnummer	0094.0120

Technische Daten

Ausführung	Stahlwandring
Fördervolumen	1.100 m³/h
Drehzahl	985 1/min
Laufradtyp	axial
Drehzahlsteuerbar	✓
Reversierbarkeit	✓
Spannungsart	Drehstrom
Bemessungsspannung	400 V
Netzfrequenz	50 Hz
Nennleistung	25 W
cosφ	0,27
I_{Nenn}	0,12 A
I_{max} bei U_{Nenn}	0,13 A
Schutzart	IP 64
Wärmeklasse	F
Einbauort	Wand / Decke
Einbauart	Aufputz
Einbaulage	senkrecht / waagerecht
Material	Stahlblech, verzinkt
Material Gehäuse	Stahlblech, verzinkt
Farbe	verzinkt
Gewicht	7,9 kg
Gewicht mit Verpackung	8,3 kg
Nennweite	300 mm
Breite	465 mm
Höhe	465 mm
Tiefe	278 mm
Breite mit Verpackung	480 mm
Höhe mit Verpackung	480 mm

DZS 30/6 B Ex e

Tiefe mit Verpackung	320 mm
EX-Bezeichnung nach ATEX-Richtlinie	Ex II 2 G
EX-Bezeichnung nach Norm	Ex eb IIB + H_2 T4 Gb / Ex h IIB + H_2 T4 Gb
Ta-Umgebungstemperatur	-40 °C ≤ Ta ≤ +40 °C
I_A/I_N	3,4
Zeit t_A	1390 sek
Betriebsart	S1
PTC DIN 44082	M 80
EG-Baumusterprüfbescheinigung	TÜV-A 19 ATEX0102 X, IECEx EPS 19.0018X
Temperaturklasse	T4
Wärmeklasse von Isolierstoffen Th. Cl.	155 (F)
Verpackungseinheit	1 Stück
Sortiment	G
GTIN (EAN)	4012799941200

Schallleistungspegel im Oktavspektrum

	63 Hz	125 Hz	250 Hz	500 Hz	1 kHz	2 kHz	4 kHz	8 kHz	Gesamt
L_{WA7}, hoch (dB(A))	–	–	–	–	–	–	–	–	60

L_{WA7} = Gehäuse- und Freiansaug-Schallleistungspegel in dB

Kennlinie

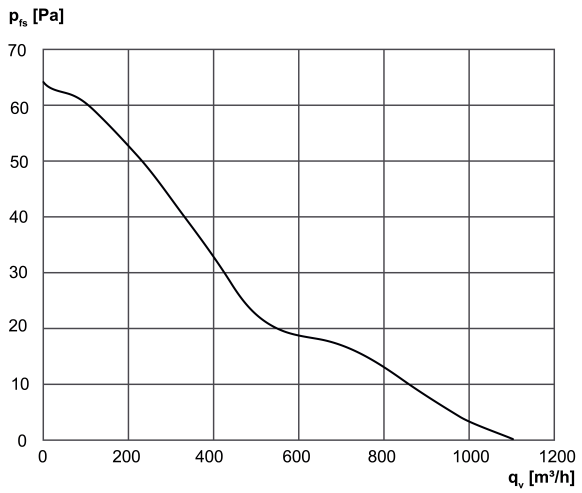

DZS 30/6 B Ex e

Maßzeichnung [mm]

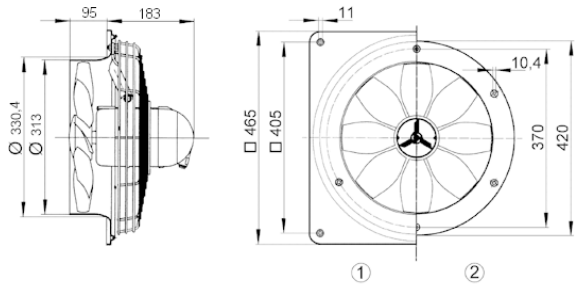

① Stahlwandplatte = Ausführung EZQ/DZQ
② Stahlwandring = Ausführung EZS/DZS
Die Förderrichtung ist gekennzeichnet.
Standard Abluftbetrieb, Förderrichtung über Motor saugend.