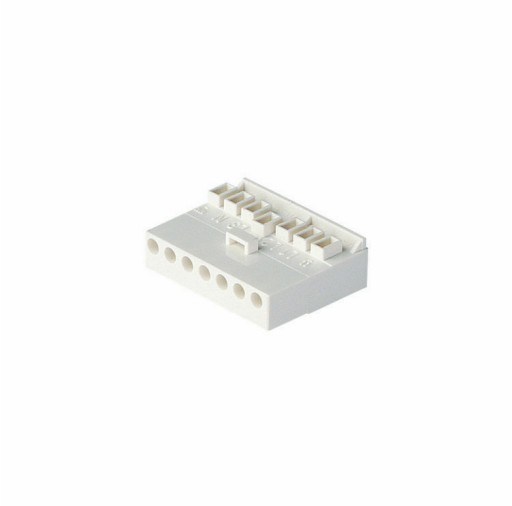

Maxos Zubehör

9MX056 EC7 (10PCS)

Maxos Zubehör, Normal, 9MX056 | ACC MAXOS

Die Schwenkvorrichtung ist ein vielseitiges Anschlussstück, mit dem sich Maxos TL-D- und TL5-Lichtbänder in einem beliebigen Winkel (mindestens 45°) miteinander verbinden lassen. Aufgrund ihres attraktiven Designs kommt sie sehr oft in Geschäften, Schulen und Museen zum Einsatz. An eine Schwenkvorrichtung lassen sich bis zu vier Lichtbänder anschließen. Das Gehäuse besteht aus weiß oder silbern beschichtetem Kunststoff, die inneren Stützelemente sind aus Stahl gefertigt. Bei Bedarf können an der Vorrichtung auch Lichtregelsensoren, Lautsprecher usw. angebracht werden. Sie wird mit einem vormontierten einstellbaren Bügel und einer 1,25 Meter langen langen Seilabhängung ausgeliefert. Die Verbindung mit der Tragschiene erfolgt über ein spezielles Kupplungsstück (9MX056 CP-SD WH/SI) pro Schienenabschnitt. Elektrische Komponenten für die Durchführung der Stromleitung müssen je nach Bedarf separat bestellt werden.

Produkt Daten

Betrieb und Elektrik	
Eingangsspannung	220 bis 240 V
Netzfrequenz	50 to 60 Hz
IEC-Schutzklasse	Schutzklasse I
Mechanik und Gehäuse	
Schutzart (IP)	-
Zubehörfarbe	-
Nettogewicht (Stück)	0,060 kg
Genehmigung und Anwendung	
CE-Zeichen	Ja

EU RoHS-konform	Ja
Produktdaten	
Bestell-Produktname	9MX056 EC7 (10PCS)
Gesamtbezeichnung des Produkts	9MX056 EC7 (10PCS)
Gesamt-Produktcode	403073203217400
Bestellcode	03217400
Material-Nr. (12NC)	910606293921
Anzahl pro Verpackung	1
EAN/UPC – Produkt/Kiste	4030732032174
Zähler - Pakete pro Außenkarton	1
EAN Umverpackung	4030732032174
Produktfamiliencode	9MX056 [ACC MAXOS]

Änderungen vorbehalten

© 2023 Signify Holding Alle Rechte vorbehalten. Signify gibt keine Zusicherungen und übernimmt keine Garantie bezüglich der Richtigkeit oder Vollständigkeit der in diesem Dokument enthaltenen Informationen und haftet nicht für Handlungen, die im Vertrauen darauf ausgeführt werden. Die in diesem Dokument vorgestellten Informationen sind, sofern keine anderslautende Vereinbarung mit Signify besteht, nicht als kommerzielles Angebot gedacht und sind nicht Teil eines Angebots oder Vertrags. Philips und das Philips Schildsymbol sind eingetragene Warenzeichen der Koninklijke Philips N.V.