KMK-Cinch gelb rw

Artikel-Nr. 17000607 **Farbe:** reinweiß (ähnlich RAL-Nr. 9010)

RUTENBECK
Markenprodukte
Made in Germany

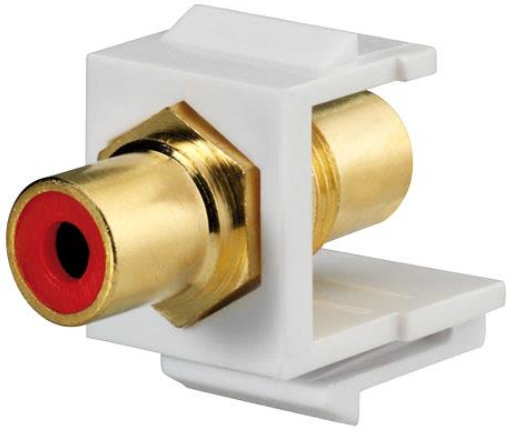

Produktbeschreibung
Cinch-Keystone, gelb, (Buchse/Buchse), für Montageadapter KMK-MA Up und andere Keystone-Aufnahmen, reinweiß (ähnlich RAL 9010)
- passend in Standard-Keystone-Öffnungen (14,7 x 19,3 mm)
- gelbe Buchse
- vergoldete Kontakte
- Durchführungsbuchse

Merkmale	
Allgemein	
Oberfläche	hochglänzend
Ausführung	Buchse/Buchse
Statistische Warennummer	85366990
Herstellland	CN
GTIN (EAN)	4043921658574
Montagearten	
Keystoneadapter	Ja
Maße/Gewichte ohne Verpackung	
Länge mm	29,8
Breite mm	14,8
Höhe mm	19,3
Nettogewicht Stück kg	0,008
Zertifizierungen	
WEEE	Ja
RoHS konform	Ja
Logistikinformationen	
Verpackung	Polybeutel
VPE Menge	1
VPE Gewicht kg	0,01
VPE Abmessung Breite mm	120
VPE Abmessung Höhe mm	80
VPE AbmessungTiefe mm	15
Referenzen	
Ähnlicher Artikel	17000304, 17000305, 17000306, 17000307, 17000604, 17000605, 17000606, 17000664, 17000665, 17000666, 17000667
Zubehörartikel	13900005, 13911501, 17000030, 17000032, 17000033, 17000055, 17000065, 23900000, 23911106, 23911108, 23911115, 23911116, 23911124