Steckdosenzähler *EcoLine* mit *EcoCount*® WSD 32+

DATENBLATT

Stand 1/2025

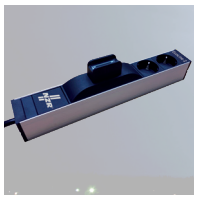

Beschreibung

Erfüllung der gesetzlichen Anforderungen

- Mess- und eichrechtskonforme Messung durch geeichten Zähler
- Messung im 15-Minuten-Intervall bei Eigenversorgern (EcoLine M in Verbindung mit MLogX)
- Material zur Wandbefestigung (im Lieferumfang enthalten)
- Siegelmarken (im Lieferumfang enthalten)
- Nachweis lückenloser Messung durch integrierten Betriebsstundenzähler (EcoLine M)

Optimierung auf Einsatzbedingungen

- Hochwertige Optik
- Strapazierfähige Aluminium-Schiene
- Geprüfte Bauteile
- Wandmontage mit beigefügten Wandlaschen möglich
- Zusätzlicher Schutz des Messgerätes

Einbettung in Geschäftsprozesse

- Datenanalyse und Visualisierung in CountVision
- Alarmierungsfunktionen in CountVision
- Optional: Prüfung und Dokumentation nach DGUV Vorschrift 3

Technische Daten der Wechselstromzäher EcoCount WSD+ finden Sie auf Seite 39.

	EcoLine	EcoLine 2	EcoLine M
Spannung 1 x 230 V~	•	•	•
Strom bis 16 A	•	•	•
Messgerät EcoCount	WSD 32+		WSD 32+M
Spannung (U)	1x 230 V		
Strom (I)	0,25-5(16) A		0,25-5(16) A
Frequenz (f)	50 Hz		
Zählwerk	5.1		
Genauigkeit (EN50470-1,-3)	Cl. B		
Eigenverbrauch (Pe)	< 0,4 W		
Temperaturbereich (Tb)	-25 °C ... +55 °C		
Datenübertragung M-Bus	-	-	•
Anschlussleitung	**EcoLine**	**EcoLine 2**	**EcoLine M**
Energiewert (Zählerstand)	ja	ja	ja
Momentanleistung	-	-	ja
Spannung	-	-	ja
Strom	-	-	ja
Frequenz	-	-	ja
Leistungsfaktor	-	-	ja
Betriebszeit (per M-Bus)	-	-	ja
Steckdosen Schuko Typ F	1	2	1
Netzkabel, 2 m	ja	ja	ja
M-Bus-Leitung 2,5 m	-	-	ja
Eigenverbrauch < 0,4 W	ja	ja	ja
Schutzart	IP30		
Abmessungen mm	254x44x44	297x44x44	254x44x44
Gewicht	0,7 kg		
Bestellinformation	**Art. Nr.**		
	09121113	09122113	09121416

Änderungen, Irrtümer und Druckfehler vorbehalten. Produktabbildungen können optionale Ausstattungen und Module enthalten, die nicht separat ausgewiesen werden. Alle Produktabbildungen dienen ausschließlich der Veranschaulichung des Produktes.

Nordwestdeutsche Zählerrevision Ing. Aug. Knemeyer GmbH & Co. KG
Heideweg 33 | 49196 Bad Laer | Germany | Tel. +49 (0)5424 2928-290 | Fax +49 (0)5424 2928-77