**Bestell-Nr.:** 5EAU0A000001 | **GTIN (EAN):** 4058352404676

**Produktbeschreibung:** SConWi,USBStick

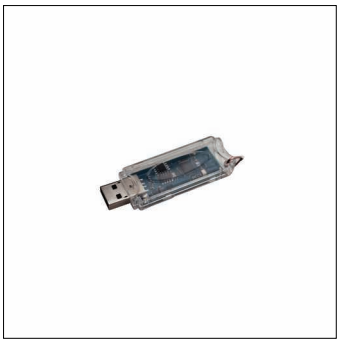

SITECO Connect Wireless, Programmierschnittstelle, mit mit USB-Stecker, Netzanschluss: 5V, aus Kunststoff, transparent, transparent, USB Stick, Zugehörige SITECO Connect Configurator Software ist downloadbar unter Lichtmanagement Außenleuchten auf https://www.siteco.de/downloads, Prüfzeichen: CE, Verpackungseinheit: 1 Stück

CE

| | |
|---|---|
| Gew. (kg): | 0,1 |
| GTIN (EAN): | 4058352404676 |

Bei der Ausführungsplanung zur Elektroinstallation ist zwingend die Montageanleitung zu beachten (zu finden unter www.siteco.com)
Toleranzen bezogen auf thermische, elektrische und photometrische Daten entsprechend IEC 62722
Stand 09.11.2024 - Änderungen und Irrtümer vorbehalten - Vergewissern Sie sich, dass Sie immer den neuesten Stand verwenden -

Siteco GmbH • Georg-Simon-Ohm-Str. 50 • D-83301 Traunreut • Fon +49(8669)33-0 • Fax +49(8669)33-397 • eMail info@siteco.de • Internet www.siteco.com

siteco

**Bestell-Nr.:** 5EAU0A000001 | **GTIN (EAN):** 4058352404676

## Technische Detailbeschreibung: SConWi,USBStick

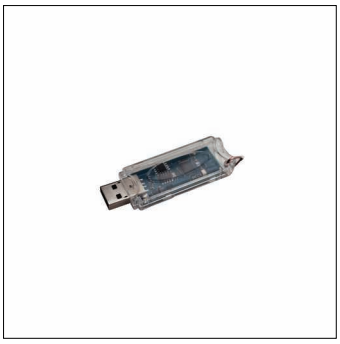

**Kenndaten**
- Systemfamilie: SITECO Connect 31 Wireless
- Produkttyp: Programmierschnittstelle
- Produktname: SITECO Connect Wireless
- Bestell-Nr.: 5EAU0A000001

**Zertifikate, Standards**
- Prüfzeichen, Kennzeichnung: CE

**Material, Farbe**
- Farbangabe: transparent

**Elektrischer Anschluss**
- Anschluss: mit USB-Stecker
- Nennspannung: 5V

**Abmessung, Gewicht**
- Gewicht: 0,1kg

Bei der Ausführungsplanung zur Elektroinstallation ist zwingend die Montageanleitung zu beachten (zu finden unter www.siteco.com)
Toleranzen bezogen auf thermische, elektrische und photometrische Daten entsprechend IEC 62722
Stand 09.11.2024 - Änderungen und Irrtümer vorbehalten - Vergewissern Sie sich, dass Sie immer den neuesten Stand verwenden -

Siteco GmbH • Georg-Simon-Ohm-Str. 50 • D-83301 Traunreut • Fon +49(8669)33-0 • Fax +49(8669)33-397 • eMail info@siteco.de • Internet www.siteco.com